# Fingerübungen

Klarinette spielen - mein schönstes Hobby, Band 2, S. 89

mit vier Tönen

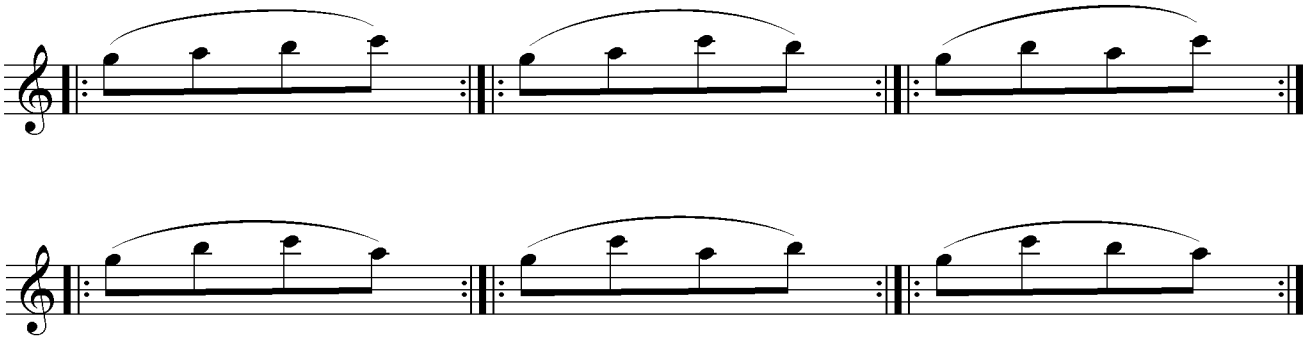

© 2011 Schott Music GmbH & Co. KG, Mainz

Das widerrechtliche Kopieren von Noten ist gesetzlich verboten und kann privat- und strafrechtlich verfolgt werden.
Unauthorised copying of music is forbidden by law, and may result in criminal or civil action.